

Señal de Silbido HUD

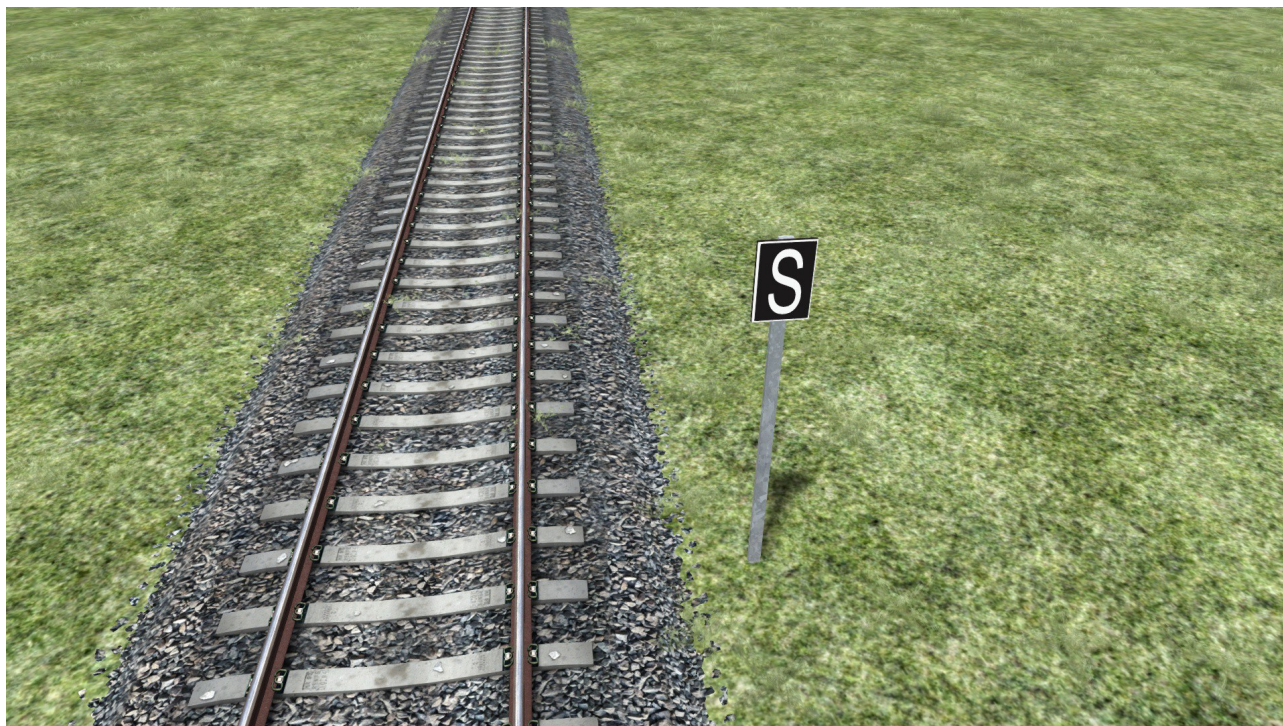

INTRODUCCIÓN:

Según el RGCF, esta señal obliga al maquinista a dar un toque de atención. La señal que se implementa, elimina los errores operativos por uso inadecuado del silbato cuando se acciona cumpliendo el reglamento. Además, aparece en el HUD la indicación de que hay que silbar al acercarse a la señal.

LICENCIA DE USO:

Queda prohibida su distribución, modificación total o parcial así como su venta, sin previo consentimiento del autor o del staff de la página <http://www.spaintrainzrutas.com>

Este objeto ha sido elaborado sin ningún ánimo de lucro, por lo que su uso en cualquier add-on payware está prohibido.

Ni el autor ni el staff de <http://www.spaintrainzrutas.com> se hacen responsables de los posibles perjuicios que pueda causar la manipulación de este objeto en el equipo del usuario final.

AUTORÍA:

Modelo 3D, malla y exportación: Riki246